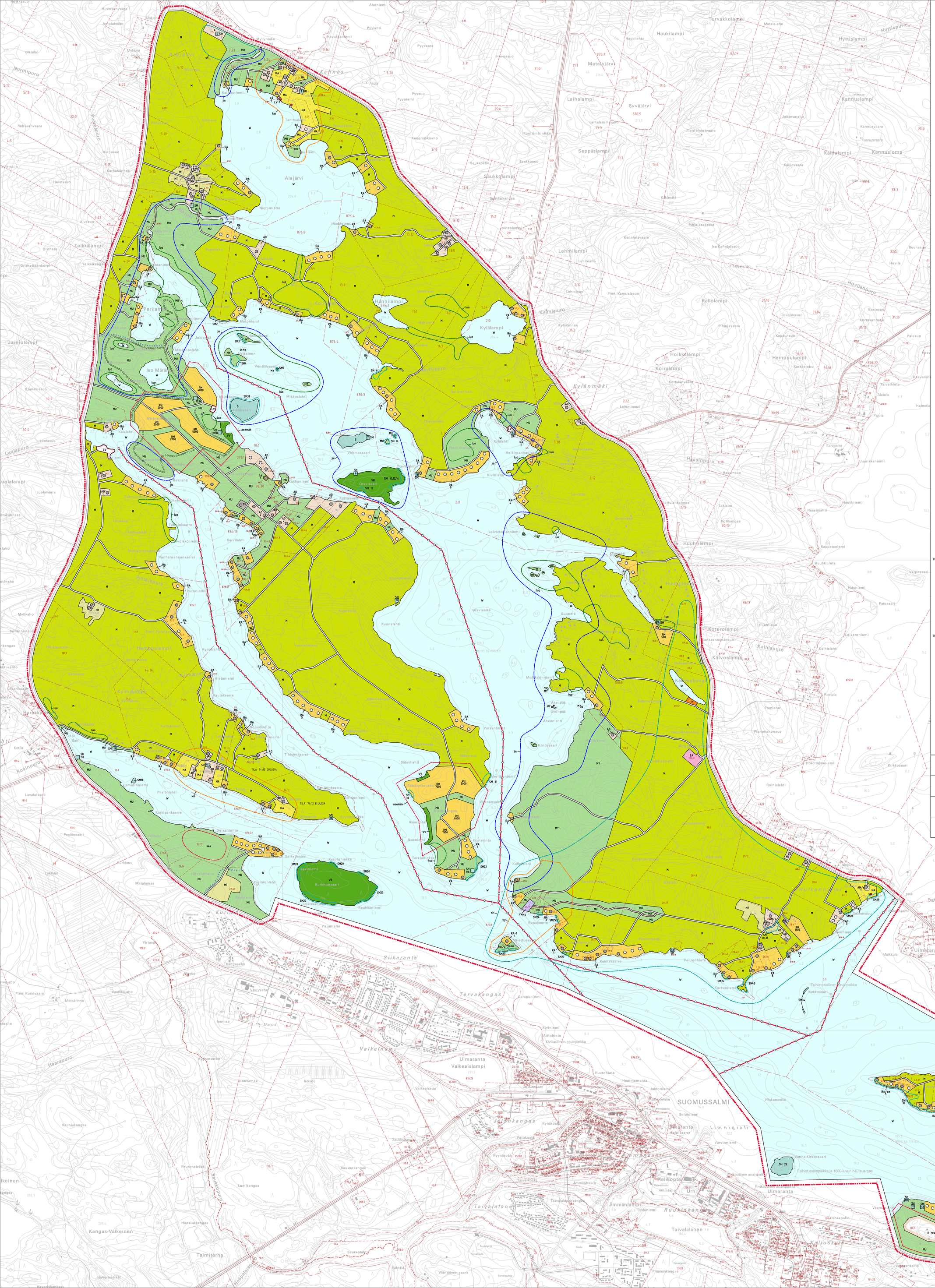
Kahnas
Alajärvi
Kaukolampi
Kylälampi
Kylänmäki
Kylänpuro
Hannilampi
Haukilampi
Matalajärvi
Syväjärvi
Laihalampi
Seppäslampi
Saukkolampi
Kallolampi
Kannuslampi
Kannuslomä
Lehmilampi
Kallolampi
Hoikkalampi
Hämppulampi
Koiralampi
Kaivolampi
Koterolampi
Huuhtilampi
Kuonalahti
Oravisaari
Oravisvaara
Kurimonsaari
Kurimonlahti
Savinniemi
Kuvaja
Siikaranta
Tervakangas
Valkeinen
Uimaranta
Valkeaislampi
SUOMUSSALMI
Limnigrafi
Ammänlampi
Taivalalanen
Taimitarha
Kangas-Valkeinen
Siikalahti
Joutenlahti
Joutenpuro
Matalalahti
Karhulanranta
Jysmänniemi
Kirkkosaari
Vanha Kirkkosaari
Esihist.asuinpaikka ja 1600-luvun hautausmaa
Esihistoriallinen asuinpaikka
Kukkosaari
Niskanseikä
Kuokanaho
Varjansalmi
Kärkiniemi
Vaapeankallio
Mannilanranta
Kenervaniemenranta
Uimaranta
Suomussalmen k
Tiukuaho
Siikalahti
Harakanranta
Paskaksarre
Kelmäksarre
Peuronhieta
Terävänniemi
Ropakaarre
Kulkusparä
Kiviniemi
Aittohieta
Kivikautinen asuinpaikka
Huutohieta
Hemmanranta
Jalonniemi
Jalonniska
Seipiniemi
Seipikaarre
Varvoniemi
Kynäkosa
Patokosa
Kyynäspää
Taivalcossa
Ammänhaara
Ammänlahti
Tykkiniemi
Ammahe
Urh
Helikopteri
Ruukinkanta
Kaljuskarre
Pitämänkangas
Tervahutoja
Tervahauta
Koulu
Vääntiä
Vääntiämenvaara
Haapaltisenpuro
Haverisarkat
Haverikankaat
Kauniskangas
Lumikangas
Peuronsärkkä
Saukkopuro
Saukkokangas
Saukkoaho
Huosiuskangas
Kyrönsärkät
Honkamaa
Isosuo
Isoaho
Marjola
Kangasaho
Vaarkka-aho
Pieni Kurkivaara
Metsärinne
Kurkisuo
Matalamaa
Lakisuo
Luolavaara
Luolapuro
Luolalampi
Luolaniemi
Kurkiniemi
Kurkiranta
Kurkiranta
Kurkiranta